بنك الجزيرة
BANK ALJAZIRA

المسؤولية الاجتماعية

خير الجزيرة لأهل الجزيرة

2019

بنك الجزيرة
BANK ALJAZIRA

بِسْمِ اللَّهِ الرَّحْمَٰنِ الرَّحِيمِ

مَّثَلُ الَّذِينَ يُنفِقُونَ أَمْوَالَهُمْ فِي سَبِيلِ اللَّهِ
كَمَثَلِ حَبَّةٍ أَنبَتَتْ سَبْعَ سَنَابِلَ فِي
كُلِّ سُنبُلَةٍ مِّائَةُ حَبَّةٍ وَاللَّهُ يُضَاعِفُ
لِمَن يَشَاءُ وَاللَّهُ وَاسِعٌ عَلِيمٌ ﴿٢٦١﴾ البقرة

يعد بنك الجزيرة أحد البنوك الإسلامية المرتبطة بالمجتمع ارتباطاً وثيقاً ؛ وإيماناً من القائمين عليه أن عليهم واجباً اجتماعياً وإنسانياً تجاه المجتمع و أبناء هذا الوطن الغالي ؛ فقد أطلق بنك الجزيرة برنامج (خير الجزيرة لأهل الجزيرة) بتاريخ ٦/٦/ ٢٠٠٦م وذلك عندما قرر مجلس إدارة البنك رصد ١٠٠ مليون ريال لتقديم برامج متميزه موجهه لأعمال الخير وتنمية المجتمع السعودي وذلك إنطلاقاً من تعاليم الدين الاسلامي الحنيف.

ولقد أنشئت مجموعة المسؤولية الاجتماعية في البنك لتنفيذ العديد من البرامج والأنشطة الموجهة لأفراد المجتمع السعودي وذلك من خلال دعم وتنظيم الأنشطة والبرامج في المجالات الاجتماعية والإنسانية والثقافية والمناسبات الاجتماعية الوطنية في جميع أرجاء الوطن.

لجنة المسؤولية الاجتماعية

المهندس: عبدالمجيد بن إبراهيم السلطان

رئيس اللجنة

الأستاذ : عبدالعزيز بن إبراهيم الهدلق

عضو اللجنة

الدكتور : فهد بن علي العليان

عضو اللجنة

أبـرز إنجـــازات

«المسؤولية الاجتماعية»
خلال عام 2019م

البرنامج

1. محفظة القروض الحسنة
المستفيدون : 1,710
2. دعم مركز التميز للتوحد
المستفيدون : ذوي طيف التوحد على مستوى المملكة
3. تفريج كربة السجناء
(تفريج)
المستفيدون : 13
4. التدريب والتأهيل (تمكين)
المستفيدون : 1,669
5. تأهيل الأشخاص ذوي الإعاقة
المستفيدون : 1,255
6. بناء قدرات القطاع غير الربحي
المستفيدون : 670
7. الفعاليات والمشاركات الوطنية والإسلامية
المستفيدون : 1,060
8. برنامج بنك الجزيرة لدعم الابتكار (مبتكرون)
المستفيدون : 254
9. المبادرات المجتمعية (النوعية)
المستفيدون : 1,000
10. خير الجزيرة لموظفي الجزيرة (إخاء)
المستفيدون : 22

الإجمالي : 7,653 مستفيد

بلغ مجموع المشـــاريع المنفـذة

أكثر من **82 مشـروعــاً**

بمعدل **7 مشـاريع** شهرياً،

في أكثــر من **32 مدينــة**

في أنحـــــــــاء المملكـــــــة.

انتشـــار البرامـج جغرافيـــاً

يضم كافة مناطق المملكة العربية السعودية:

82

العدد الإجمالي للمشاريع

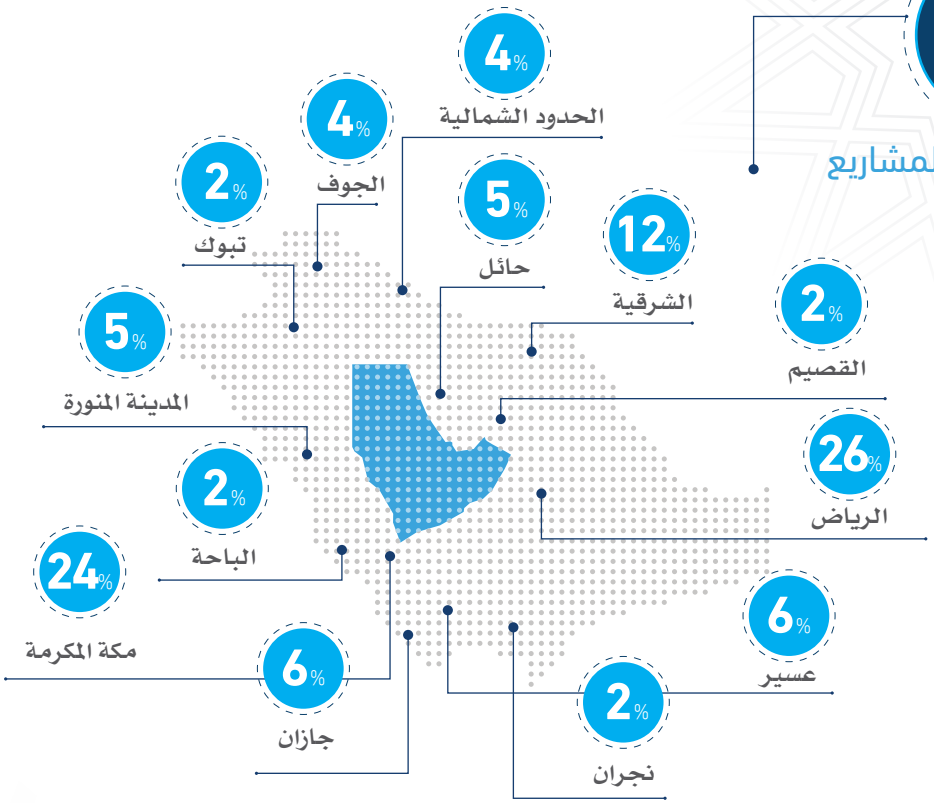

احتفاء وتكريم

تكريم

صاحب السمو الملكي الأمير د.فيصل بن مشعل بن سعود أمير منطقة القصيم يرعى توقيع اتفاقية جائزة بنك الجزيرة للتميز في التربية الخاصة

تكريم

صاحب السمو الملكي الأمير د.فيصل بن مشعل بن سعود أمير منطقة القصيم يكرم البنك خلال الحفل الختامي لجائزة بنك الجزيرة للتميز في التربية الخاصة

تكريم

صاحب السمو الملكي الأمير سعود بن نايف بن عبد العزيز آل سعود أمير المنطقة الشرقية يكرم البنك ضمن الحفل السنوي لجمعية سواعد الإعاقة الحركية

تكريم

صاحب السمو الملكي الأمير عبد العزيز بن سعد بن عبد العزيز آل سعود أمير منطقة حائل يكرم البنك خلال منتدى حائل للرعاية والتأهيل

تكريم

صاحب السمو الملكي الأمير مشعل بن ماجد بن عبدالعزيز آل سعود
محافظ جدة يكرم البنك في حفل جمعية الوداد الخيرية لرعاية الأيتام
بمناسبة مرور 10 سنوات على تأسيسها

تكريم

معالي وزير الموارد البشرية والتنمية الاجتماعية م.أحمد الراجحي يكرم البنك لتمويل محفظة القروض الحسنة.

تكريم

معالي وزير الصحة د.توفيق الربيعة يوقع اتفاقية (تطوع المحترفين)

مع البنك

تكريم

توقيع مذكرة تفاهم لدعم القطاع غير الربحي بحضور صاحب السمو الملكي الأمير سعود بن خالد الفيصل نائب أمير منطقة المدينة المنورة

تكريم

صاحب السمو الأمير سعود بن خالد بن عبدالله رئيس مجلس إدارة الجمعية السعودية لمرض ألزهايمر يكرم البنك

تكريم

صاحب السمو الأمير منصور بن محمد بن سعد محافظ حفر الباطن

يكرم بنك الجزيرة لمساهمته في دعم مشاريع الأيتام بالمحافظة

تكريم

عميد كلية الطب بجامعة الملك سعود يكرم البنك لرعاية حفل تخرج طلاب كلية الطب

أبـرز إنجــازات

«المسؤولية الاجتماعية»خلال عام 2019م

01

محفظة
(القروض الحسنة)

تعد القروض الحسنة من العلاجات الناجحة للحد من مشكلة الفقر بالانتقال من الحلول الرعوية إلى الحلول التنموية لأصل المشكلة، لذا فقد قام البنك بإنشاء محفظة إقراضية لهذا الغرض، يقوم من خلالها بتوقيع اتفاقية القرض الحسن مع الجمعيات الخيرية ولجان التنمية الاجتماعية المنتشرة في مناطق ومحافظات المملكة بهدف إقراض الشباب والفتيات وتمويل رأس مال مشاريعهم الصغيرة، وسدادها بأقساط مريحة ودون أي أرباح أو فوائد

المشاركة في تنمية وتمكين الأفراد والأسر..
ليتخطى حاجز العوز والفقر لتنمية مستدامة
بإذن الله.

1 عدد المستفيدين :
١٧٦٩ مستفيداً.

2 يقدم البرنامج دورات تأهيلية لتمكين المقترضين من مهارات «إنشاء وإدارة المشاريع الصغيرة» والمهارات التسويقية ذات العلاقة

3 يبلغ عدد المحافظ الممولة من « خير الجزيرة » ٢٧ محفظة ، بالتعاون مع ١٥ جهة خيرية

محفظة

(القروض الحسنة)

تجديد اتفاقية التمويل

مع مركز بناء الأسر المنتجة (**جنى**)

10,000,000 ريال

إحصائية إجمالية «لمحفظة القروض الحسنة»

المحافظ الممولة من «خير الجزيرة»	إجمالي الأسر المنتجة المستفيدة	قطاعات المشاريع المستفيدة
٢٩ محفظة ، عبر ١٥ جهة خيرية	٧,٥٣٦ مستفيد	(٦٠٪) تجاري (٢٠٪) خدمي (٢٠٪) صناعي

بنك التنمية الاجتماعية
SOCIAL DEVELOPMENT BANK
سليمان الراجحي للتمويل التنموي
Rajhi foundation for Development Finance
مليار
جنى الأول

بنك التنمية الاجتماعية
SOCIAL DEVELOPMENT BANK
سليمان الراجحي للتمويل التنموي
Rajhi foundation for Development Finance
مركز جنى

02

دعم مركز التميز

(للتوحد)

تعزيزًا لمفهوم المسؤولية الاجتماعية وترسخًا لمبدأ خدمة المجتمع تشرف البنك بالمساهمة في تكلفة تأسيس وتشغيل مركز التميز للتوحد لمدة خمس سنوات بتكلفة إجمالية تتجاوز ٢٨٦ مليون ريال، وذلك ضمن مبادرة البنوك السعودية التي تبنتها مؤسسة النقد العربي السعودي بالتعاون مع وزارة الموارد البشرية والتنمية الاجتماعية، حيث يستهدف مركز التميز للتوحد استقطاب الخبرات ونقل التجارب العالمية المميزة، إلى جانب رعاية ومساندة حالات التوحد وتوفير الدعم اللازم لأسرهم ، والذي سيعتبر مركزاً رئيسياً ومرجعاً متخصصاً لجميع مراكز التوحد في المملكة.

خطوة مهمة في وقت تتنادى فيه كل الأسر لاتخاذ الخطوات العلمية لاحتواء أطفالهم من ذوي طيف التوحد .. في بيئة علاج وتأهيل مميزة.

1

مركز التميز للتوحد
(السنة الأولى)،مشاركة البنك
في دعم مركز التميز للتوحد

الرياض

03

تفريج كربة السجناء

(تفريج)

يشارك البنك ضمن مسؤوليته الاجتماعية والانسانية في تفريج كربة السجناء المعسرين من ذوي الحقوق المالية

أن تحـول إنسـانا مـن الحـزن إلـى الفـرح ومـن الحاجـة إلـى الكفايـة ومـن الهـم إلـى راحـة البـال والخاطـر، ومـن بـكاء الحرمـان إلـى ابتسـامات العطـاء .

1 عدد المستفيدين :
١٣ مستفيداً.

1 تفريج كربة سجناء الحقوق المالية بمنطقة الجوف

سكاكا

04

برنامج التدريب والتأهيل
(تمكين)

سعياً لتهئية الشباب والفتيات لسوق العمل ، ومن خلال التركيز على التأهيل المهني والمعرفي لشريحة واسعة منهم ، فقد قدم هذا البرنامج العديد من الدورات التدريبية التي تساهم في تمكين الشباب من أدوات ومهارات تساعدهم في صنع مستقبلهم وصقل مواهبهم ، وذلك بالتعاون مع الجمعيات التطوعية وعدد من المعاهد المتخصصة في مختلف مناطق ومحافظات المملكة .

نتعاون لصنع مستقبل مشرق لجيل يمتلك مواهب وقدرات متميزة يواكب تطلعات سوق العمل في ضوء رؤية المملكة 2030.

1. عدد المستفيدين : ١٦٦٩ مستفيداً.

2. يمثل هذا البرنامج الوزن الأكبر في أعمال برنامج «خير الجزيرة» بنسبة ٢٤٪

3. شمل البرنامج شريحة الشباب والفتيات الأكثر احتياجًا من خلال تفعيل الشراكات مع الجمعيات ذات العلاقة.

برنامج التدريب والتأهيل

(تمكين)

1. تمكين المهارات التقنية للشباب وصناعة السبح للفتيات — أم الدوم
2. الرخصة الدولية لريادة الأعمال — جدة
3. مهارات المحاسبة وقراءة القوائم المالية وفن الخياطة والتفصيل للفتيات — رفحاء
4. مشروع الرخصة الدولية لقيادة البرامج الشبابية — حائل
5. تدريب السجناء والسجينات على الوعي المالي والمهارات التقنية — الرياض
6. تدريب نزلاء دار الملاحظة على المهارات التقنية والفنية — جدة
7. برنامج تنمية القيادات الوطنية الشابة (عصامي) للأيتام — حفر الباطن
8. تدريب الفتيات على دورة معالجة النصوص وإدخال البيانات — الطائف

برنامج التدريب والتأهيل

(تمكين)

9 تدريب على مهارات الإدارة الفندقية
سكاكا

10 تدريب على المهارات التسويقية والمحاسبة المالية
رفحاء

11 تدريب على المونتاج والتصميم
جازان

12 تدريب الكوادر العاملة في مجال الاستشارات الأسرية
القريات

13 تدريب على دراسة الجدوى واختيار المشروع المناسب والتسويق الإلكتروني وإدارة المشاريع PMP
جازان

14 تدريب الفتيات على تصنيع الجلديات
أبها

15 تدريب على المهارات الإدارية والمالية
الرياض

16 تدريب الشباب على المهارات التسويقية وإدارة المشاريع الصغيرة
جازان

برنامج التدريب والتأهيل

(تمكين)

17 تدريب الأيتام وتأهيلهم إعلامياً لسوق العمل
الأحساء

18 معسكر تدريبي لتمكين موظفي الموارد المالية في المنظمات غير الربحية
مكة المكرمة

19 تدريب على صيانة الجوال والصناعات الحرفية
الأفلاج

20 تدريب على مهارات ريادة الأعمال الاجتماعية
الخبر

21 تدريب على التصميم والمونتاج وصيانة الجوال
أبها

22 تدريب و تأهيل منسوبي جمعيات الأيتام على برامج إدارية تخصصية
الخبر

23 تدريب على مهارات إدخال البيانات ومعالجة النصوص
المدينة المنورة

24 تدريب الشباب على مهارات ريادة الأعمال
بلقرن

برنامج التدريب والتأهيل

(تمكين)

25 مشروع الرخصة الدولية لقيادة البرامج الشبابية
تبوك

26 تدريب على مهارات الحاسب في الأعمال المكتبية
الحناكية

27 شهادة برنامج ممارس مسؤولية مجتمعية في المنظمات غير الربحية
تبوك - ينبع

28 تدريب الفتيات على فنون الخياطة والتجميل و تأسس المشاريع الصغيرة
مستورة

29 صيانة أجهزة الجوال وتطبيقات الحاسب الآلي
السيل

بنك الجزيرة
BANK AL JAZIRA

بنك الجزيرة
BANK ALJAZIRA
برعاية كريمة من
بنك الجزيرة

05

برنامج تأهيل الأشخاص
(ذوي الإعاقة)

ترتبط معاناة ذوي الإعاقة بنواحٍ اسرية وصحية واقتصادية، عمل البرنامج على حلّ هذه المعاناة ومعالجة جوانبها المختلفة بالشراكة مع جهات متخصصة - حكومية وخاصة - في مجالات الإعاقة وبالتعاون مع الجمعيات الخيرية الصحية والمراكز التخصصية .

تعزيزاً للجهود الرامية لرفع معدلات الوعي الاجتماعي؛ بأهمية اندماج ذوي الإعاقة في المجتمع، ليتمكنوا من المشاركة في الحياة الاجتماعية، والإسهام في تنمية المجتمع الذي يعيشون فيه، وكذلك استثمار المواهب والقدرات التي يتميزون بها في خدمة الوطن.

1 عدد المستفيدين :
١٢٥٥ مستفيداً .

2 يتضمن البرنامج إنشاء المعامل والصالات الخاصة بالعلاج الطبيعي والوظيفي والتأهيلي لذوي الإعاقة على اختلاف إعاقاتهم - الحركية والذهنية - في المراكز والجمعيات ذات العلاقة

برنامج تأهيل الأشخاص

(ذوي الإعاقة)

1. (امنحني صوتاً) للأطفال ذوي اضطراب طيف التوحد — الرياض
2. تدريب وتأهيل الشباب والفتيات لسوق العمل (فئة ذوي متلازمة داون) — جدة
3. تمكين المعاقين والعاملين معهم — جدة
4. (مشروع مهارتي) تدريب أخصائيين و أخصائيات التربية الخاصة و أسر ذوي اضطراب طيف — العُلا، تبوك، مكة المكرمة
5. تدريب المكفوفين والمكفوفات — بريدة
6. تدريب أسر أطفال اضطراب طيف التوحد — خميس مشيط
7. «ريادة» لتأهيل ذوي الإعاقة الفكرية (متلازمة داون) — الرياض
8. تدريب المختصين وأسر أطفال اضطراب طيف التوحد — حائل

برنامج تأهيل الأشخاص

ذوي الإعاقة

9 توفير حافلة ١٥ راكب
حائل

10 تجهيز قاعة تدريبية لمترجمي لغة الإشارة
الرياض

11 تدريب الأطفال المكفوفين على مهارات القراءة والكتابة بطريقة برايل
المدينة المنورة

12 تطوير مهارات العاملين في رعاية مرضى الباركنسون (شلل الرعاش)
الرياض

13 تجهيز قاعة تدريبية للفتيات ذوي الإعاقة
الرياض

14 ستارفيش» للتحكم في التأتأة والتلعثم
الرياض

15 تأهيل الفتيات الصم وضعاف السمع لسوق العمل
الدمام

16 تأهيل كوادر سعودية في التربية الخاصة
جدة
حفر الباطن

برنامج تأهيل الأشخاص

ذوي الإعاقة

17 تدريب على صيانة الجوال للمطلقات والأرامل من ذوي الإعاقة
جدة

18 تدريب الأطفال ذوي الإعاقة على تطبيق ليفوكس ومنحه لهم
الرياض

19 تدريب مركز قادر لذوي الإعاقة فئة الصم
الرياض

20 تدريب أسر أطفال متلازمة داون
الجبيل

21 تجهيز قاعة تدريبية للأطفال ذوي اضطراب فرط الحركة وتشتت الانتباه
الرياض

برنامج النقل الخاص لذوي الاعاقة (وصلني)
HDCA Transportation Program for Individuals with Disabilities
برعاية
بنك الجزيرة
BANK ALJAZIRA

تكريم المستفيدين من البرنامج
بنك الجزيرة
BANK ALJAZIRA
الحفل الختامي لبرنامج التأهيل المهني

06

(بناء قدرات القطاع غير الربحي)

يحمل البنك على عاتقه أهمية تطوير العمل الاجتماعي بالمملكة إذ يمثل الذراع التنفيذي الذي يباشر الميدان، لذا فقد حرص على تطوير القيادات في الجهات غير الربحية الخيرية والاجتماعية والفرق التطوعية من حيث تطوير المهارات القيادية والإدارية، والتعريف بأحدث التطورات في إدارة العمل الخيري وسبل تفعيلها

خدمة للمجتمع وتعزيز للانتماء الوطني

توجيه الطاقات المادّية، والبشريّة، وتحويلها إلى عمل اجتماعيّ، لنحقق رؤية وطننا الغالي رؤية المملكة 2030.

1 عدد المستفيدين :
٦٧٠ مستفيداً.

2 يتم عقد الدورات التطويرية وورش العمل بالتنسيق مع مراكز تدريبية إحترافية وشخصيات أكاديمية متخصصة

بناء قدرات القطاع غير الربحي

1. مقرأة قرآنية — حفر الباطن
2. قاعتي حاسب آلي وتدريب — القنفذة
3. تأهيل المدراء التنفيذيين بالقطاع غير الربحي — عرعر
4. شهادة محترف تنمية الموارد المالية — الخبر
5. تجهيز معمل إعادة تدوير — حوطة بني تميم
6. تجهيز قاعة تدريبية — الطائف
7. تأهيل الممارسين الصحيين — الطائف/ حائل/جازان / بريدة/الرياض
8. لتأهيل قيادات LMI شهادة العمل الاجتماعي — جازان / الرياض

بناء قدرات القطاع غير الربحي

9 مهارات تنمية الموارد المالية للقطاع غير الربحي
أبها

10 مشروع « أصواء » لبناء قدرات القطاع غير الربحي
الافلاج

11 التطوير القيادي للجمعيات الخيرية
سدير

13 تأهيل الجمعيات الناشئة في رعاية الايتام
جدة

12 مشروع « مورد» لتطوير الموارد المالية للقطاع غير الربحي
الخرج

جامعة الملك فهد للبترول والمعادن
King Fahd University of Petroleum & Minerals
أكاديمية الفوزان
Al Fozan Academy
تكامل التنمية
Takamull AlTanmiah
بنك الجزيرة
BANK ALJAZIRA

بنك الجزيرة
BANK ALJAZIRA

BANK ALJAZIRA
تأهيل
دات جمعيات
يتام الناشئة

07

برنامج الفعاليات والمشاركات الوطنية والإسلامية

يشارك البنك ضمن مسؤوليته الاجتماعية في المناسبات الوطنية والحملات الإنسانية استجابة لدعوة القيادة الرشيدة في المملكة العربية السعودية سواءً للإغاثة أو لمواجهة الكوارث الطبيعية وخلافه، بالإضافة لدعمه للدراسات والبحوث المتخصصة.

همزة وصل ومشاركة محبة ووفاء، وإيمانا بمسؤوليتنا المجتمعية ، نسعى دوماً أن نكون في كل محفل وطني مشاركين بفاعلية لبناء مستقبل مشرق لمملكتنا الحبيبة.

1 عدد المستفيدين :
١٠٦٠ مستفيداً.

برنامج الفعاليات والمشاركات

الوطنية والإسلامية

1. مبادرة نشر الوعي البيئي وحماية الحياة الفطرية
   حوطة بني تميم
2. حفل تخرج طلاب كلية الطب-جامعة الملك سعود
   الرياض
3. منتدى الإدارة والأعمال
   جدة
4. المؤتمر الدولي الأول للخدمات الطبية الطارئة
   الرياض

المملكة العربية السعودية
الهيئة السعودية للحياة الفطرية
محمية الوعول
المركز الرئيسي
www.swa.gov.sa

08

برنامج بنك الجزيرة لدعم الابتكار (مبتكرون)

يمثل الابتكار بالإضافة لمهارات ريادة الأعمال أساسًا مهمًا للإنطلاق نحو تحقيق مستهدفات رؤية ٢٠٣٠، لذا سعى البنك إلى تأهيل وتدريب شباب وفتيات الوطن لامتلاك هذه المهارات عبر برنامج نوعيّ يمثل حاضنة أعمال لرواد الأعمال ومشاريعهم المبتكرة في شتى المجالات الاقتصادية والصناعية والتقنية باسم «مبتكرون»

كوادر وطنية مؤهلة ومدربة تسعى لتبني اقتصاد مزدهر بابتكارات متجددة.

1. عدد المستفيدين : ٢٥٤ مستفيداً.
2. يتخرج من البرنامج مشاريع ناضجة مستعدة لدخول سوق العمل بمنتجات عملية ومبتكرة
3. يعمل البرنامج على تقديم الدعم الفني والإداري والمالي للمشاركين وأفكارهم المبتكرة .

برنامج بنك الجزيرة لدعم الابتكار

(مبتكرون)

1 حاضنة المشاريع المبتكرة ، الطاقة المتجددة والبديلة

الرياض

2 برنامج رواد الابتكار لطلاب التعليم العام

الجبيل

مبتكرون
طريق الابتكار والمشاريع
يبدأ من مبتكرون

مبتكرون

09

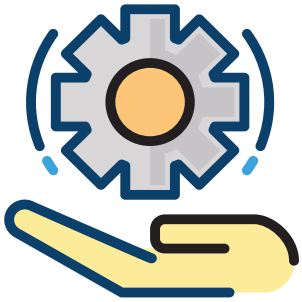

المبادرات المجتمعية

(النوعية)

يركز البنك على تعظيم وتوسيع نطاق الأثر التنموي في مجالات خدمة المجتمع وتحقيق أولوياته ، مما يستلزم تنفيذ مشاريع نوعية ذات أثر متعدٍ من شأنها المساهمة في بناء الإنسان وسد الفجوات المجتمعية ورفع مستوى جودة الحياة

تنفيذ مشاريع نوعية جاذبة متعددة الأثر، تساهم في رفع مستوى جودة الحياة نحو آفاق واسعة من التنويع والنمو والازدهار.

1 عدد المستفيدين :
١٠٠٠ مستفيداً.

مشروع بحثي : كتاب (الصناديق الوقفية الاستثمارية)

1 الرياض

10

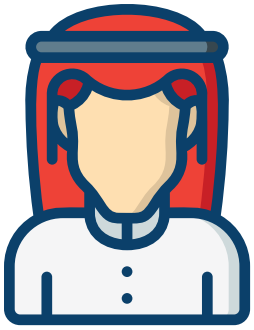

خير الجزيرة لموظفي الجزيرة

(إخاء)

حرصاً على تقديم الخدمة لموظفي البنك ومساهمةً في تحمل بعض الأعباء التي تواجههم يهدف برنامج «خير الجزيرة الأهل الجزيرة » إلى المساهمة في دعم الاحتياجات)المادية ،الصحية ، التعليمية ، الرعاية....).

مشاركة وجدانية ومشاعر اجتماعية يقدمها البنك للموظفين يسعى من خلالها للمساهمة في دعم احتياجاتهم.

1 عدد المستفيدين :
٢٢ مستفيداً.

بنك الجزيرة
ALJAZIRA

أكاديمية الفوزان
Al Fozan Academy

لتطوير قيادات المؤسسات غير ربحية
Leadership Development for Non-Profit Institutions

جمعية المكفوفين الخيرية
Blind Charity Association

جامعة الملك سعود
King Saud University

HDCA

مركز جنى
Jana Center

جمعية متلازمة النجاح
Effective Syndrome Association

دعم

ركين
Rakeen

الجمعية السعودية لمرضى الباركنسون
Saudi Parkinson Society

سعي

إشراق
SAUDI ADHD SOCIETY

أياد
يدكم الحانية

ifd
للاستشارات والتطوير المؤسسي

غزارة للاستشارات
Ghazara Consulting

استثمار المستقبل
FUTURE INVESTMENT
متخصصون في الأوقاف والوصايا

مركز إرادة الملتصق لرعاية النهارية

مبصرون
جمعية العوق البصري الأهلية ببريدة

مركز مهارات التفوق للرعاية النهارية

جمعية البر الخيرية بالحكامية بجازان

تكامل التنمية
Takamul AlTanmiah

خاء
المؤسسة الخيرية لرعاية الأيتام

قدر

إرادة
Eradah

بناء
لرعاية الأيتام

المركز العربي الارتقائي
Arabic Development Center
For DAY CARE

جمعية رعاية الأجيال

تراوف
TRAOF

جمعية رعاية الأيتام بمحافظة حفر الباطن

جمعية الرواد الشبابية بجازان
Alrawad Youth Association in Jazan

البلاد

جمعية البر الخيرية بأم الدوم

bassmat
بصمات
للإبتكار التنموي

الجمعية السعودية لمترجمي لغة الإشارة

نمائي

مجلس شباب الجوف
Jouf Youth Council

شركة راز للاستشارات التطويرية
razDevelopmentConsultancy

بنك الجزيرة
BANK ALJAZIRA

Csp@baj.com.sa
011 215 7391

المسؤولية الاجتماعية
خير الجزيرة لأهل الجزيرة
2019